

Nem hiteles tulajdoni lap

Nem hiteles tulajdoni lap

Nem hiteles tulajdoni lap

Nem hiteles tulajdoni lap

Balatonfüredi Járási Hivatal

Balatonfüred 8230 Balatonfüred, Felső köz 2

Oldal: 1/2

Nem hiteles tulajdoni lap - Szemle másolat

Mégrendelés szám:30005/34676/2018

2018.10.03

Szektor : 53

PÉCSELY

Belterület 380/1 helyrajzi szám

I RÉSZ

1. Az ingatlan adatai:

alrészlet adatok

művelési ág/kivett megnevezés/

min.o

terület

ha m2

kat.t.jov.

k.f.ill.

alosztály

ter.

adatok

kat.jov

ha m2 k.f.ill

Kivett általános iskola

0

1.3939

0.00

2. bejegyző határozat: 46997/1997.10.15

Balaton-felvidéki Nemzeti Park

A 31/1997. (IX.23.) KTM rendelet alapján.

II RÉSZ

3. tulajdoni hányad: 10/100

bejegyző határozat, érkezési idő: 34028/1991.05.20

jogcím: - tulajdoni hányad: 0/1 34028/3/1991

jogcím: átszállás tulajdoni hányad: 0/1 34028/1991.05.20

jogállás: tulajdonos

név: BALATONSZŐLŐS KÖZSÉG ÖNKORMÁNYZATA

cím: 8230 BALATONSZŐLŐS Fő utca 9.

törzsszám: 15431576

4. tulajdoni hányad: 14/100

bejegyző határozat, érkezési idő: 34028/1991.05.20

jogcím: - tulajdoni hányad: 0/1 34028/3/1991

jogcím: átszállás tulajdoni hányad: 0/1 34028/1991.05.20

jogállás: tulajdonos

név: DÖRGICSE KÖZSÉG ÖNKORMÁNYZATA

cím: DÖRGICSE Fő utca 16.

törzsszám: 15431583

5. tulajdoni hányad: 68/100

bejegyző határozat, érkezési idő: 34028/3/1991

jogcím: átszállás tulajdoni hányad: 0/1 34028/1991.05.20

jogcím: - tulajdoni hányad: 0/1 34028/3/1991

jogállás: tulajdonos

név: PÉCSELY KÖZSÉG ÖNKORMÁNYZATA

cím: PÉCSELY Vásártér u. 148/A.

törzsszám: 15428859

Folytatás a következő lapon

Nem hiteles tulajdoni lap

Nem hiteles tulajdoni lap

Nem hiteles tulajdoni lap

Nem hiteles tulajdoni lap

Nem hiteles tulajdoni lap

Nem hiteles tulajdoni lap

Nem hiteles tulajdoni lap

Nem hiteles tulajdoni lap

Nem hiteles tulajdoni lap

Nem hiteles tulajdoni lap

Nem hiteles tulajdoni lap

Nem hiteles tulajdoni lap

Balatonfüredi Járási Hivatal
Balatonfüred 8230 Balatonfüred, Felső köz 2

Oldal: 2/2

Nem hiteles tulajdoni lap - Szemle másolat

Megrendelés szám:30005/24676/2018

2018.10.03

Szektor : 53

PÉCSÉLY

Belterület 380/1 helyrajzi szám

Folytatás az előző lapról
II. RÉSZ

6. tulajdoni hányad: 8/100
bejegyző határozat, érkezési idő: 34028/3/1991
jogcím: átszállás tulajdoni hányad: 0/1 34028/1991.05.20
jogcím: - tulajdoni hányad: 0/1 34028/3/1991
jogállás: tulajdonos
név: VÁSZOLY KÖZSÉG ÖNKORMÁNYZATA
cím: 8245 VÁSZOLY Béke tér 1
törzsszám: 15431590

III. RÉSZ

1. bejegyző határozat, érkezési idő: 34973/1989.05.31

Önálló szóveges bejegyzés a 379/1., a 380. és a 379/14.hrsz-ű ingatlanok összevonva, majd megosztva: 380/1-380/2.hrsz-okra. A 380/1.hrsz-ű ingatlan 1.3939 m²-rel ide visszajegyezve.
u.sz.: 31723/1991.

2. bejegyző határozat, érkezési idő: 30322/1994/1993.01.11

Távközlési vezeték jog
a vázrajz szerinti területre. u.sz.: 30429/1997.
jogosult:
név: MATÁV RT. SOPRONI TÁVKÖZLÉSI IGAZGATÓSÁG
cím : 9400 SOPRON Széchenyi tér 7-10

3. bejegyző határozat, érkezési idő: 46997/1997.10.15

Önálló szóveges bejegyzés jogi jelleg feltüntetése.

4. bejegyző határozat, érkezési idő: 40262/2005.08.31

Földmérési jelek elhelyezését biztosító használati jog
jogosult:
név: VESZPRÉM MEGYEI FÖLDHIVATAL törzsszám: 15325024
cím : 8200 VESZPRÉM Vörösmarty tér 9

Ez a tulajdoni lap közigazgatási hatósági eljárás céljából került kiadásra. Másra nem használható.

TULAJDONI LAP VÉGE

Nem hiteles tulajdoni lap

Nem hiteles tulajdoni lap

Nem hiteles tulajdoni lap

Nem hiteles tulajdoni lap

Nem hiteles tulajdoni lap

Nem hiteles tulajdoni lap

Nem hiteles tulajdoni lap

Nem hiteles tulajdoni lap

1. számú melléklet

TŰZRIADÓ TERV

Pécsely, Általános Iskola

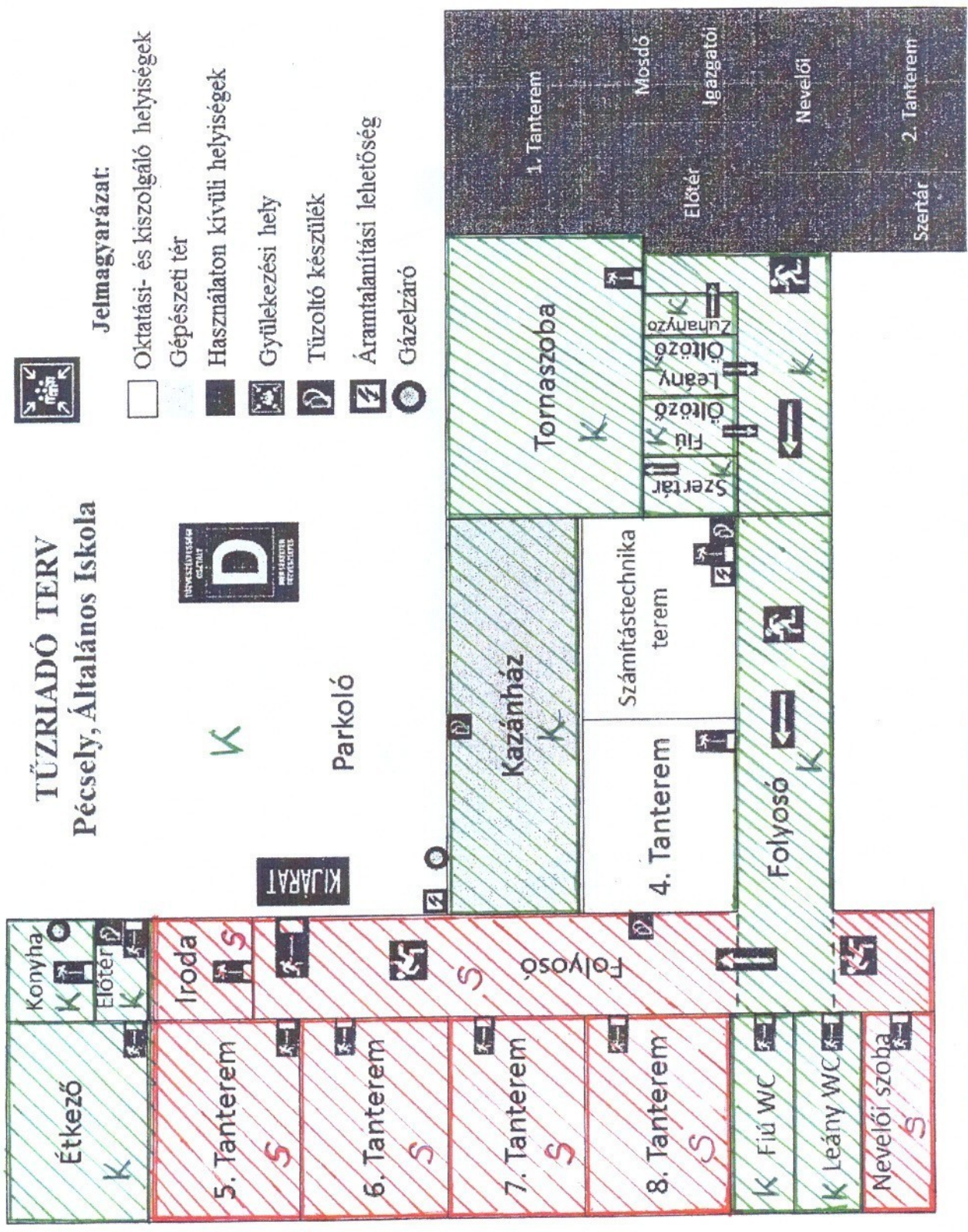

Jelmagyarázat:

- Oktatási- és kiszolgáló helyiségek
- Gépesíteti tér
- Használaton kívüli helyiségek
- Gyülekezési hely
- Tűzoltó készülék
- Áramtalanítási lehetőség
- Gázlezáró



Parkoló

KIJÁRAT

SEGÉLYKÉRŐ TELEFONSZÁMOK: Mentők: 104 / Tűzoltóság: 105 / Rendőrség: 107

S: KLIK kioldóvalanc használható K: kötélc használható hálósda